АУСН – Краткая памятка для клиента

МАГИСТРАТ
ЦЕНТР ПОДДЕРЖКИ МАЛОГО ПРЕДПРИНИМАТЕЛЬСТВА

Автоматизированная упрощённая система налогообложения (АУСН) — экспериментальный налоговый режим для малого бизнеса (ООО и ИП). Действует по ФЗ от 25.02.2022 № 17-ФЗ до 31.12.2027.

Что такое АУСН

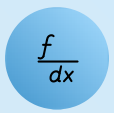

Не нужно считать налог самостоятельно

Система автоматически рассчитывает сумму налога.



Не нужно вести КУДиР

Книга учёта доходов и расходов не требуется.



Не нужно сдавать декларацию

Отчётность упрощена до минимума.

Учёт ведётся в личном кабинете ФНС, налог рассчитывает инспекция.

Кому доступна АУСН

Применять могут российские ИП и коммерческие организации, зарегистрированные в регионах-участниках эксперимента:

- Москва, Московская область, Калужская область, Татарстан;
- другие регионы — при наличии регионального закона.

Исключение: частная практика (нотариусы, адвокаты, оценщики и др.).



Актуальный список регионов: https://ausn.nalog.gov.ru/

Какие налоги заменяет АУСН

Освобождение от:

- налога на прибыль;
- НДФЛ (для ИП);
- НДС;
- налога на имущество (как при УСН — до 2025 г.).

Не освобождает от:

- обязанностей налогового агента по НДФЛ;
- взносов «на травматизм».

Кому нельзя применять АУСН

НКО, иностранные компании

КФХ

МФО, банки, страховщики, НПФ

Ломбарды, букмекеры, казино

Бюджетные/казённые учреждения

Предприятия с долей юрлиц более 25%

(кроме льготных из закона)

Фирмы с филиалами и обособленными подразделениями

Запреты для работающих на АУСН

Организациям и ИП запрещено:

- применять другие режимы налогообложения;
- использовать банки вне реестра ФНС;
- быть посредниками (агентами, комиссионерами, поверенными);
- выплачивать доходы физлицам наличными/натуральными выплатами;
- нанимать нерезидентов РФ;
- участвовать в финансовых сделках, сделках с ценными бумагами;
- добывать полезные ископаемые;
- производить/торговать ювелирными изделиями (кроме серебра);
- заниматься майнингом и операциями с цифровой валютой.

Можно: быть принципалом/комитентом (в т.ч. на маркетплейсах).

Лимиты

60М

Доход

Не более 60 млн руб.

5

Численность

Среднесписочная численность — не более 5 человек.

150М

Остаточная стоимость ОС

Для ООО: не более 150 млн руб.



Как перейти на АУСН

01

Вновь зарегистрированные ИП и ООО

Могут применять сразу. Уведомление — в течение 30 дней в ЛК ФНС или через уполномоченный банк.

02

Действующие ИП/ООО на УСН или НПД

Переход с любого месяца года, но не менее чем на 12 месяцев. Уведомление — до конца предыдущего месяца вручения перехода.

03

Переход с ОСН, ЕСХН, ПСН

Только с 1 января, уведомление — до 31 декабря предыдущего года. Если дата — выходной, действует перенос.

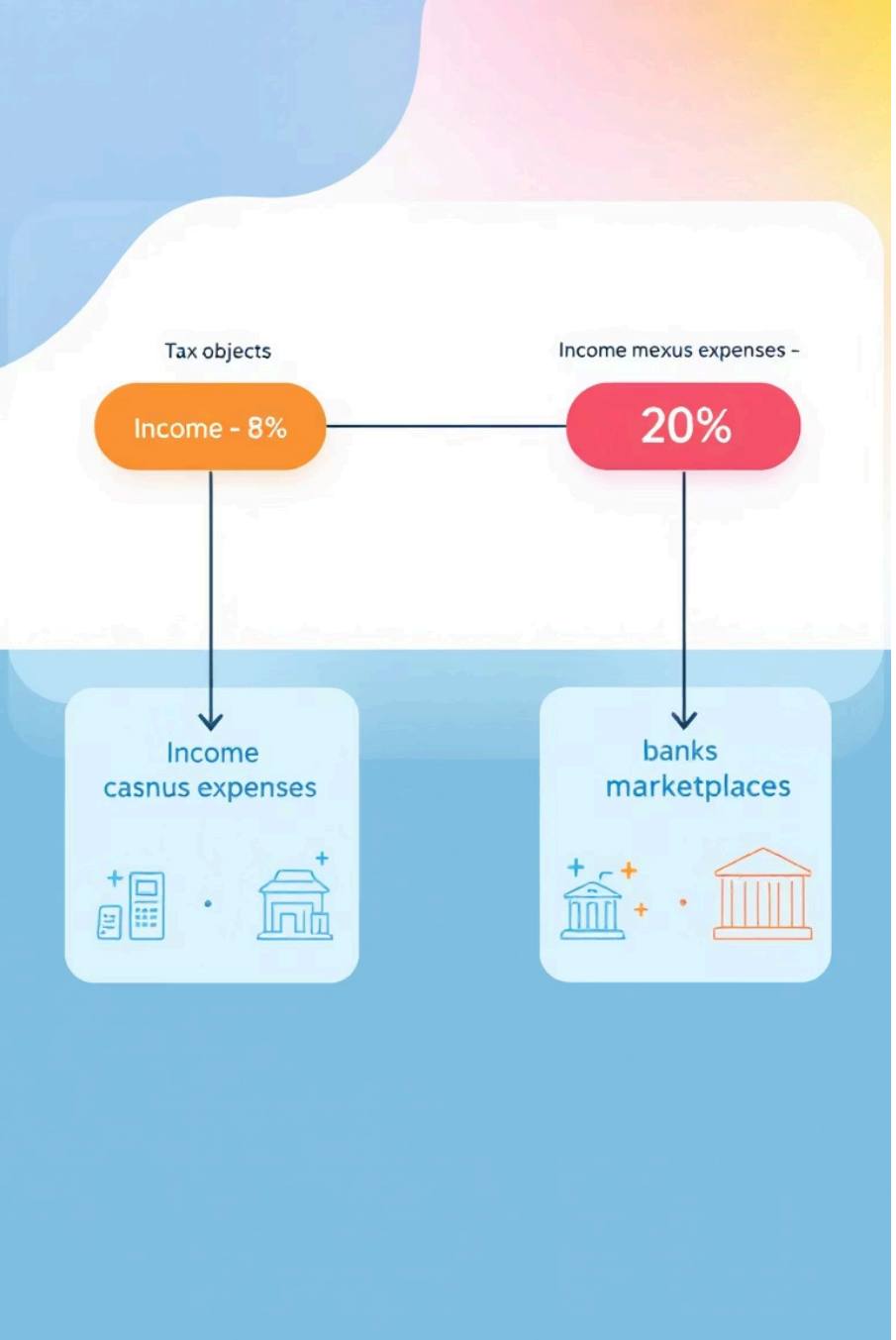

Объекты налогообложения и учёт доходов/расходов

Объекты налогообложения

- Доходы — 8%
- Доходы минус расходы — 20% с маржи

Минимальный налог — 3% от доходов.

Смена объекта только с 1 января следующего года.

Как учитываются доходы и расходы

Считать самостоятельно не нужно. ФНС получает данные от:

- онлайн-касс;
- уполномоченных банков;
- ЛК налогоплательщика;
- операторов маркетплейсов.

Убытки и уплата налога

Убытки

Убыток — превышение расходов над доходами по итогам месяца. Переносятся только на следующие месяцы в рамках действия режима (до 2027 года).

Уплата налога

- Налоговый период — месяц.
- Инспекция рассчитывает сумму — до 15 числа следующего месяца.
- Уплата — до 25 числа следующего месяца.
- Если срок — выходной, действует перенос.

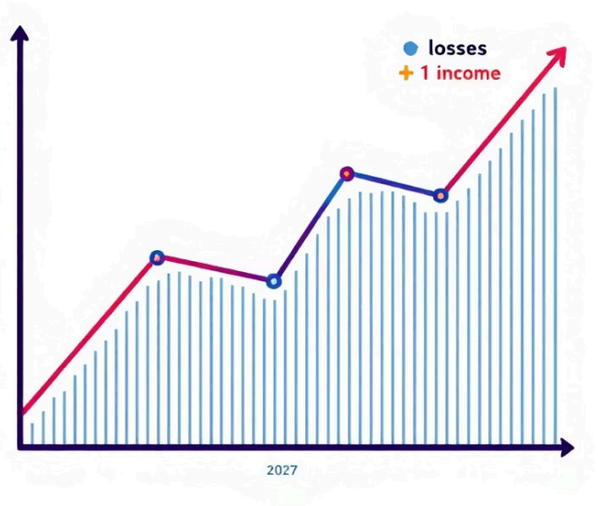

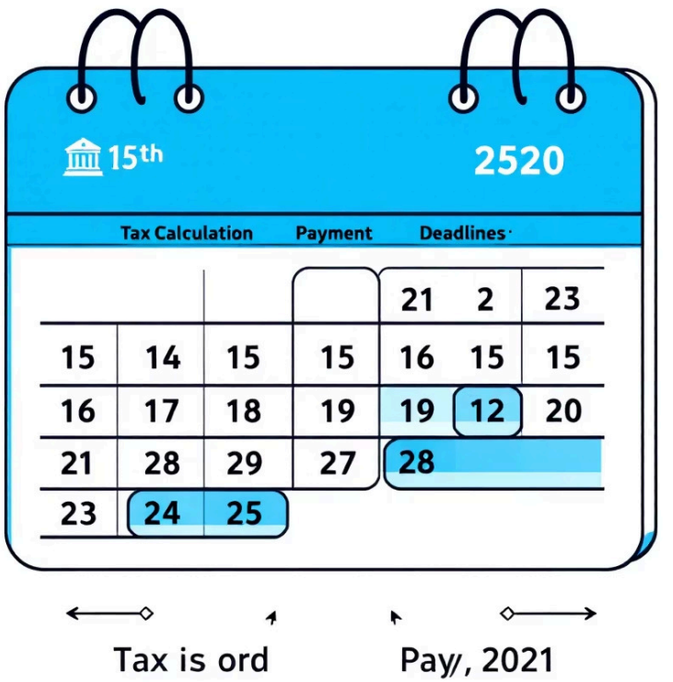

Магистрат24 – Ваш надёжный партнёр в автоматизации бизнеса

Мы надеемся, что эта памятка по АУСН оказалась для вас полезной и прояснила ключевые аспекты нового налогового режима. Помните, что налоговое законодательство постоянно развивается, и важно иметь надёжного партнёра, который поможет вам эффективно адаптироваться к этим изменениям.

Компания «Магистрат24» является вашим экспертом в области бухгалтерии, налогового консультирования и автоматизации бизнес-процессов. Наша команда высококвалифицированных специалистов готова предоставить всестороннюю поддержку в вопросах перехода на АУСН, её применения, а также в решении любых других задач, связанных с финансовым учётом , юридическим обслуживанием и ИТ сопровождением.

Мы стремимся не просто обеспечить соблюдение всех законодательных требований, но и помочь вам оптимизировать вашу работу, минимизировать риски и сосредоточиться на стратегическом развитии вашего бизнеса.

Контакты



Веб-сайт

https://magistrat24.group/



Телефон

+7 967 279 54 54



Email

info@magistrat24.group